CARTE TOURISTIQUE

L'Alsace du Nord
un territoire à découvrir

www.tourisme-alsacedunord.fr

Alsacez-vous

Bien-être

L'Alsace du Nord est une région authentique, au cœur d'une nature préservée. Les nombreuses réserves naturelles protégées le long du Rhin, les points de vue extraordinaires du Parc naturel régional des Vosges du Nord, les forêts, l'eau, vous font découvrir des sites propices à la flânerie et au ressourcement. Besoin de détente, de bien-être et de remise en forme ? Le temps d'un week-end ou d'un séjour, laissez-vous séduire par les hôtels et les spas d'Alsace du Nord.

74 Espace bien-être «Nautiland»
Haguenau
Tél. +33 (0)3 88 90 56 56
www.nautiland.net

75 Spa du Cheval Blanc
Lembach
Tél. +33 (0)3 88 94 29 08
www.au-cheval-blanc.fr

76 La Source des Sens
Morsbronn-les-Bains
Tél. +33 (0)3 88 09 30 53
www.lasourcedessens.fr

77 Hôtel Muller
Niederbronn-les-Bains
Tél. +33 (0)3 88 63 38 38
www.hotelmuller.com

Le thermalisme

Trésor d'une nature généreuse, les eaux minérales et naturelles que l'on puise en Alsace du Nord ont des vertus thérapeutiques reconnues depuis l'Antiquité.
Stress, douleurs, fatigue…
Les stations thermales spécialisées vous accueillent, alors venez et prenez soin de vous pour retrouver forme et vitalité. En plus des soins classiques, les deux établissements font profiter pleinement des qualités de leurs eaux : remise en forme, espace bien-être, cures spécifiques et formules attractives, le choix est vaste !
Espace détente et relaxation.
www.valvital.fr

78 Morsbronn-les-Bains
Tél. +33 (0)3 88 09 84 93

79 Niederbronn-les-Bains
Tél. +33 (0)3 88 80 30 70

Loisirs

Avec bon nombre d'équipements sportifs et de loisirs originaux, l'Alsace de Nord est un immense terrain d'aventures.

A pied ou à bicyclette

Le territoire offre un environnement idéal à la pratique de la randonnée pédestre, du cyclotourisme, VTT ou vélo à assistance électrique : reliefs doux, paysages contrastés, nature préservée entre Rhin et parc naturel des Vosges du Nord. Les offices de tourisme proposent de nombreux parcours guidés, sentiers de découverte et randonnées balisées.

48 Une balade en vélo touristique à Wissembourg
Les ***Rosalies*** sont des vélos multi-places ludiques, pour 2 à 4 pédaleurs, idéales pour se déplacer en famille, à vitesse raisonnable, dans le centre-ville et les remparts, en évitant les axes à grande circulation. En location d'avril à octobre sur la base d'un circuit balisé d'une heure.
Départ à l'Office de Tourisme.
Tél. +33 (0)3 88 94 10 11

49 Sentiers d'interprétation à Brumath
Deux parcours pédagogiques, l'un en forêt, l'autre au bord de la rivière Zorn, jalonnés de supports interactifs et accessibles aux personnes à mobilité réduite, vous initient à l'histoire des lieux, la faune et la flore locales.
Brumath
Tél. +33 (0)3 88 51 02 04
www.brumath.fr/mairie-brumath/loisirs-detente-espaces-loisirs.html

50 Le P'tit Fleck
Espace de découverte grès et forêt pour les tout-petits. (-de 6 ans)
Lembach
Tél. +33 (0)3 88 94 28 52
www.fleckenstein.fr

51 Le château des défis
3 heures d'aventure médiévale pour aider le chevalier-fantôme Hugo de Fleckenstein à reconstruire son château ! (4-12 ans)
Lembach
Tél. +33 (0)3 88 94 28 52
www.fleckenstein.fr

52 Didi'land
Parc d'attractions. Spectacle de cirque en juillet/août.
Différents points de restauration.
Morsbronn-les-Bains
Tél. +33 (0)3 88 09 46 46
www.didiland.fr

53 Golf sur pistes - 18 trous
Mini-golf traditionnel aménagé dans le parc municipal récréatif au centre-ville.
Niederbronn-les-Bains
Tél. +33 (0)3 88 80 35 03
www.niederbronn-les-bains.fr/culture-et-loisirs/golf-sur-pistes.html

54 Casino Barrière
Machines à sous, salle de jeux avec roulettes françaises et anglaises, black-jack et poker-room.
Niederbronn-les-Bains
Tél. +33 (0)3 88 80 84 88
www.casinosbarriere.com

55 Golf international de Soufflenheim - Baden-Baden
Un des plus beaux golfs d'Alsace. Parcours de championnats 18 trous, parcours 9 trous, 6 trous Pitch and Putt et practice de 300 m. Club-house, restaurant et hébergements.
Soufflenheim
Tél. +33 (0)3 88 05 77 00
www.golfclub-soufflenheim.com

Hippodromes

56 Hoerdt/Strasbourg
Tél. +33 (0)3 88 51 32 44

57 Wissembourg
Tél. +33 (0)3 88 94 17 30

Et aussi les nombreux centres, sociétés et fermes équestres du territoire.

58 Complexe cinématographique Pathé Brumath
www.cinemasgaumontpathe.com/cinemas/cinema-pathe-brumath
Bowling
Tél. +33 (0)3 88 88 85 00
www.bowlingstar.fr

59 Complexe cinématographique Mégarex Haguenau
Tél. +33 (0)3 88 63 99 09
Bowling
Tél. +33 (0)3 88 63 99 07
www.megarex.fr

60 World of Living
Redécouvrez le monde de la construction et de l'habitat dans un parc adapté à toute la famille.
Rheinau-Linx (Allemagne)
Tél. +49 (0) 7853 838 00
www.world-of-living.de

Shopping

A **Haguenau** et **Wissembourg**, profitez des belles zones piétonnes tout au long de l'année pour y faire votre shopping et vous détendre sur l'une des nombreuses terrasses.

61 Roppenheim The Style Outlets
Plus de 100 grandes marques à prix réduits toute l'année.
Roppenheim The Style Outlets
Tél. +33(0)3 88 727 717
www.thestyleoutlets.com

Balades à cheval
A cheval, à dos de poneys, au pas de l'âne, ou en calèche, traverser les paysages verdoyants de la plaine du Rhin ou du massif montagneux du Parc naturel des Vosges du Nord ponctué de sites castraux médiévaux est un vrai régal ! Des gîtes et centres de tourisme équestres accueillent cavaliers et montures en toute convivialité.

Pêche et pêche à la mouche
Les nombreux cours d'eau convergeant vers le Rhin, gravières et étangs offrent un cadre de choix pour s'adonner aux multiples plaisirs de la pêche.
Pour tout renseignement :
- Les offices de tourisme
- La fédération du Bas-Rhin pour la pêche : www.peche67.fr

Pour les amateurs de sensations fortes
Vols en montgolfières et nombreux sites d'escalade dans les Vosges du Nord.

62 Libres Ballons de l'Outre-Forêt
Schoenenbourg
Tél.+33 (0)6 07 14 71 62

63 Ballon-Club de Seebach
Seebach
Tél.+33 (0)3 88 94 74 63

64 Adventure paramoteur Alsace
Ecole du réseau Adventure, ouverte toute l'année 7 jours sur 7. Initiation au vol en paramoteur.
Brumath
Tél. +33 (0)6 20 71 87 00
www.paramoteur67.fr

65 Bowl d'Hag
Skatepark indoor, 900m² d'espace couvert dédié aux sports de glisses urbaines (roller, BMX, skate…), ouvert à tous.
Haguenau
Tél. +33 (0)3 88 06 59 91
www.ville-haguenau.fr

66 Total Jump
Inédit en Alsace ! Water Jump et Blob Jump sur bouée, ventre-glisse, body board et BMX.
Brumath
Tél. +33 (0)7 85 49 22 13
www.total-jump.fr

67 AquaPark Alsace
Unique parc aquatique gonflable de la région
Lauterbourg
Tél. +33 (0) 7 89 65 76 29
www.aquapark-alsace.fr

68 Parc d'aventures de Brumath
Osez l'aventure à tous les âges : 13 parcours dans les arbres, tyroliennes, saut de l'extrême, trampoline, paintball, mini-golf, gyropodes tout terrain, bateaux à pédales et canoës, plongée, téléski nautique.
Brumath
Tél. +33 (0)3 88 59 36 27
www.brumath-aventure.fr

69 Base nautique de Lauterbourg
La base de voile dispose d'équipements récents : catamarans, dériveurs, planches à voiles, SUP paddles, canoës et kayaks.
Lauterbourg
Tél. +33 (0)3 88 54 61 45
www.mjclauter.fr
http://wiki.mjclauter.fr.eu.org

Plans d'eau

Lembach - Lauterbourg - Seltz - Beinheim - Roeschwoog - Brumath - Gambsheim - Freistett - Honau (Allemagne)

Randonnée en canoë

70 Base nautique de Bischwiller
Bischwiller
Tél. +33 (0) 6 42 52 27 01
www.ckbischwiller.e-monsite.com

71 H2O Passion
Drusenheim
Tél. +33 (0) 3 88 06 11 38
www.h2opassion.fr

72 Centre de loisirs aquatiques Nautiland
Centre aquatique ouvert toute l'année. Bassin sportif, aquagym, tobbogans, cascades, espaces enfants, espace wellness.
Haguenau
Tél. +33 (0)3 88 90 56 56
www.nautiland.net

73 Piscine été/hiver «Les Aqualies»
Toboggan, bains massants, douche déferlante, bassin sportif de 25 m.
Niederbronn-les-Bains
Tél. +33 (0)3 88 09 13 00
http://www.niederbron-les-bains.fr/cultur-et-loisirs/piscine-les-aqualies.html

Piscines de plein-air
Haguenau, Wissembourg, Bischwiller, Reichshoffen.

Piscines couvertes
Betschdorf, Drachenbronn, Drusenheim, Haguenau, Rheinau-Freistett (Allemagne), Rheinau-Honau (Allemagne).

Espaces visiteurs de la passe à poissons

Découvrez au cœur du Rhin une des plus grandes passes à poissons d'Europe construite sur un barrage pour les espèces migratrices, avec son espace muséographique et sa salle d'observation subaquatique !
Gambsheim
Tél. +33 (0)3 88 96 44 08
www.passage309.eu

43 Passe à poissons
Lauterbourg
Tél. +33 (0)3 88 05 59 79
www.tourisme-pays-seltz-lauterbourg.fr

44 Grand Wintersberg
Point culminant du massif des Vosges du Nord (581m) couronné d'une tour du XIXe s. offrant une vue panoramique sur les sommets vosgiens, la plaine d'Alsace, jusqu'à la ligne bleutée de la Forêt Noire.

45 Gros-Chêne, forêt de Haguenau
Site emblématique qui invite à la détente et à la méditation :
aire de jeux pour enfants, sentiers balisés, petite chapelle construite en 1955 et Monument du Chêne (1995) de Gloria Friedmann érigé sur un parcours de sept stèles.
Plan touristique de la forêt disponible.

Haguenau
Tél. +33 (0)3 88 06 59 99

Jardins de caractère

46 Jardin l'Escalier
(labellisé jardin remarquable)
Brumath
Tél. +33 (0)3 88 51 99 14
www.a-lescalier.com

47 Jardins de la Ferme Bleue
(labellisé jardin remarquable)
Uttenhoffen
Tél. +33 (0)3 88 72 84 35
www.jardinsdelafermebleue.com

Et aussi,
- le Jardin d'Irma à Betschdorf
Tél. +33 (0)3 88 54 43 68
www.winkelart.com
- le Jardin du Tilleul à Brumath
Tél. +33 (0)3 90 29 13 30
- les Jardins de l'Altwasser à Drusenheim
Tél. +33 (0)3 88 06 74 10
www.drusenheim.fr
- le Jardin écologique Hymenoptera à Obersteinbach
Tél. +33 (0)6 51 82 57
- le Jardin chez Pia et Alain à Walbourg
Tél. +33 (0)9 54 01 96 34
www.chezpiaetalain.fr

Nature

Succombez aux charmes de l'Alsace du Nord qui offre une nature généreuse et verdoyante : paysages diversifiés, nombreux cours d'eau, milieux naturels variés accueillant une faune et une flore spécifiques. Découvrez ses richesses naturelles remarquables en empruntant les nombreux sentiers balisés par piétons et cyclistes.

57 Parc naturel régional des Vosges du Nord
Classé en 1989, l'Unesco classe cette Réserve mondiale de la biosphère depuis Première réserve de biosphère française consacrée en 1998. Cette charte fête cette transfrontalière d'Europe en 1998 à l'instar de l'ensemble du territoire.
Hunspach
Tél. +33 (0)3 88 06 96 19
www.jlmenguenot.com

Réserves naturelles
Deux réserves nationales, l'une située à l'embouchure d'un affluent du Rhin, l'autre en milieu lacustre.
Structure d'éducation/sensibilisation
Animation à la demande et dans le programme annuel.
Munchhausen
www.nature-munchhausen.com

Maison de la nature du Delta
A la Sauer
Tél. +33 (0)3 88 06 59 79
www.conservatoire-sites-alsaciens.eu

Réserve naturelle du plan d'eau de Reichshoffen
Reichshoffen
Tél. +33 (0)3 88 09 89 20
office@niederbronn.com
www.niederbronn.com

Conservatoire des sites alsaciens
Antenne du Bas-Rhin
Tél. +33 (0)3 89 83 24 10
www.huspach.com

OFFICE DE TOURISME DE SELTZ-LAUTERBOURG
2 avenue du Général Schneider
F-67470 SELTZ
Tél. +33 (0)3 88 05 59 79
www.tourisme-pays-seltz-lauterbourg.fr

OFFICE DE TOURISME DE SOUFLENHEIM
Place Joseph Thierry
F-67250 SOULTZ-SOUS-FORÊTS
Tél. +33 (0)3 88 86 59 99
office.tourisme.soultz@orange.fr

OFFICE DE TOURISME DE WISSEMBOURG
11 place de la République
BP 80120
F-67163 WISSEMBOURG Cedex
Tél. +33 (0)3 88 94 10 11
www.tourisme-haguenau-pokers.com

OFFICE DE TOURISME SAUER-PECHELBRONN
Bureau d'information
2 route de Biche
F-67510 LEMBACH
Tél. +33(0)3 88 71 45
www.ot-wissembourg.fr
info@ot-wissembourg.fr

BUREAU D'INFORMATION TOURISTIQUE DU HUSPACH
3 route de Hofen
F-67250 HUNSPACH
Tél. +33 (0)3 88 80 59 39
www.huspach.com

OFFICE DE TOURISME DE NIEDERBRONN-LES-BAINS
6 place de l'Hôtel de Ville
F-67110 NIEDERBRONN-LES-BAINS
Tél. +33 (0)3 88 80 89 20
office@niederbronn.com
www.niederbronn.com

OFFICE DE TOURISME DU PAYS DE SCHWEYERBRONN
Place du Marché
F-67360 SCHWEYERBRONN
Tél. +33 (0)3 88 09 41 45
www.ot-wissembourg.fr

OFFICE DE TOURISME DE LOUTRE-FORÊT
8 rue des Barons de Fleckenstein
F-67250 HAGUENAU
Tél. +33 (0)3 88 06 59 99
tourisme@haguenau.fr

OFFICE DE TOURISME DU PAYS D'ERMOLSHEIM
F-67600 SOUFFELWEHEIM
Tél. +33 (0)3 88 74 90
www.tourisme-haguenau-pokers.com

OFFICE DE TOURISME DE SOUFLENHEIM
Place du Marché
F-67620 SOUFFLENHEIM
Tél. +33 (0)3 88 96 84 08
info@passage309.eu
www.passage309.eu

OFFICE DE TOURISME DU PAYS D'HAGUENAU
Place de la Gare
F-67500 HAGUENAU
Tél. +33 (0)3 88 51 02 04
www.brumath.fr
www.tourisme-pays-seltz-lauterbourg.fr

PASSAGE309 - SITE HENAU GAMBSHEIM-RINAU
PAVILLON TOURISME
Ecluses de Rhin
F-67760 GAMBSHEIM
Tél. +33 (0)3 88 96 84 08
www.tourisme-haguenau-pokers.com
www.passage309.eu

OFFICE DE TOURISME DE SOUFLENHEIM
206 Grand Rue
F-67620 SOUFLENHEIM
Tél. +33 (0)3 88 72 84 35
www.jardinsdelafermebleue.com

OFFICE DE TOURISME DU PAYS D'HAGUENAU
Place de la République
BP 80120
F-67163 WISSEMBOURG Cedex
Tél. +33 (0)3 88 94 10 11
www.tourisme-haguenau-pokers.com

Lembach
Tél. +33 (0)3 88 94 28 52
www.fleckenstein.fr

Et aussi les nombreux centres, sociétés et fermes équestres du territoire.

Hippodromes
Hoerdt/Strasbourg
Tél. +33 (0)3 88 51 32 44
Wissembourg
Tél. +33 (0)3 88 94 17 30

Maison de la Wantzenau
Tél. +33 (0)3 88 80 84 88
**www.casinosbarriere.com

Les circuits touristiques en Alsace du Nord

Sites naturels et jardins remarquables

Forêt sainte - Gros-Chêne

- Haguenau : une des plus grandes forêts de plaine en France
- Sentier de découverte du « Gros-Chêne » et nombreux circuits de randonnée

Bords du Rhin

*Insolite : pour franchir le Rhin, **le bac à traille de Seltz** et le bac de Drusenheim.*

- **Gambsheim** : une des plus grandes passes à poissons d'Europe - les plus grandes écluses des voies navigables intérieures de France
- Offendorf : réserve naturelle - port de plaisance
- Drusenheim : bac
- Seltz : bac à traille
- **Munchhausen** : Centre d'initiation à la nature et à l'environnement.
  La 2e plus grande réserve naturelle d'Alsace.
- Lauterbourg : passe à poissons

Parc naturel régional des Vosges du Nord, réserve mondiale de la biosphère

Les points culminants offrant une vue panoramique sur la plaine d'Alsace et du Rhin :

- Niederbronn-les-Bains : la tour du Grand Wintersberg, point culminant des Vosges du Nord (581m)
- Obersteinbach : Wachtfels
- **Fleckenstein** : Le château sur le GR53
- Hohenbourg : le château sur sentier de randonnée (table d'orientation)
- Drachenbronn : refuge du Soultzerkopf
- Wissembourg : Geisberg (table d'orientation)

Jardins de caractère

- **Brumath** : jardin de l'escalier et jardin du tilleul
- Haguenau : jardin des iris (uniquement durant la floraison)
- **Uttenhoffen** : jardins de la ferme bleue
- Drusenheim : jardins de l'Altwasser
- Betschdorf : jardin d'Irma
- Walbourg : jardin chez Pia et Alain

Ligne Maginot et lieux de mémoire

Fortifications et Vauban

- Fort-Louis : fort carré
- Lauterbourg : porte de Landau
- Wissembourg : remparts

Bataille de 1870

- Reichshoffen - Froeschwiller - Woerth : « bataille de Reichshoffen »
- Wissembourg (Geisberg) : bataille du Geisberg

Ligne Maginot

- Leutenheim : abri Heidenbuckel (sur rdv)
- **Hatten** : musée de l'abri - casemate Esch
- Oberroedern : casemate Rieffel (sur rdv)
- **Hunspach** : fort de Schoenenbourg
- **Lembach** : ouvrage du Four-à-Chaux
- Dambach-Neunhoffen : casemate de Dambach

Fleurs et colombages

- **Haguenau** : 3 fleurs et rond-point de Landau
- **Hohwiller** : maisons à colombages (XVIIIe s.) - 4 fleurs
- Betschdorf : ensemble de maisons à colombages (XVIIIe s.) Grand'rue - Musée de la Poterie : magnifique corps de ferme restauré (XVIIIe s.)
- **Kuhlendorf** : unique église à colombages d'Alsace du Nord (1820) - Le « Wachthiesel », corps de garde à pans de bois (XIXe s.)
- Hoffen : maisons à colombages
- **Hunspach** : un des « Plus beaux villages de France »
- Cléebourg / Rott : maisons à colombages - vignoble
- Steinseltz : 3 fleurs
- **Wissembourg** : 3 fleurs - Un des « 100 plus beaux détours de France » - quartiers pittoresques
- **Seebach** : 3 fleurs - maisons à colombages
- Schleithal : plus long village d'Alsace
- Lauterbourg : 3 fleurs
- Beinheim : 3 fleurs
- **Drusenheim** : 4 fleurs
- Offendorf : 3 fleurs
- Kilstett : 3 fleurs
- Bischwiller : 3 fleurs - pharmacie princière (XVIIIe s.)
- Weyersheim : ensemble de plus de 60 **maisons à colombages** datées, dont 2 maisons dimières
- Hoerdt : 3 fleurs
- Brumath : 3 fleurs
- Wahlenheim : 3 fleurs
- Mommenheim : 3 fleurs
- Rothbach
- Offwiller
- Zinswiller : 3 fleurs
- Oberbronn
- Niederbronn-les-Bains : 3 fleurs
- Reichshoffen : 3 fleurs et parcours fleuri
- **Uttenhoffen** : fermes bleues
- **Mattstall** : 3 fleurs
- **Dieffenbach-les-Woerth** : 4 fleurs
- Kutzenhausen : Maison rurale de l'Outre-Forêt, musée de la vie paysanne

Saveurs et artisanat

- Marienthal : brasserie artisanale de l'Ermitage (sur rdv)
- **Soufflenheim** : poteries culinaires colorées
- **Betschdorf** : poteries de grès vernies au sel
- Hatten : La cour de Marie (boutique des produits du terroir)
- Seebach : maison vinicole Jülg
- **Cléebourg** : cave vinicole
- **Lobsann** : distillerie Hoeffler
- **Obersteinbach** : ferme du Steinbach (chèvrerie)
- Eberbach : élevage d'oies Meyer (sur rdv)
- Jaegerthal : chèvrerie du Windstein
- Gundershoffen : la fabrique à bretzels Boehli
- Mietesheim : Raifort et moutarde d'Alsace Raifalsa-Alélor (sur rdv)
- Uberach : micro-brasserie (sur rdv) - distilleries Hepp et Bertrand (sur rdv)

Au cœur de l'art sacré

Cloîtres et clochers

- Walbourg : ancienne abbaye bénédictine, église gothique Ste-Walburge*
- Haguenau : églises St-Georges*, St-Nicolas, St-Joseph
- Chapelle St-Arbogast au « Gros-Chêne »
- **Marienthal** : basilique Notre-Dame* - lieu de pèlerinage
- Weyersheim : église St-Michel*, imposant édifice néo-gothique
- Sessenheim : beau clocher à bulbe
- Soufflenheim : Sainte-Cène en céramique
- Betschdorf : église Ste-Marie, fresques du XVe s. représentant le Jugement Dernier
- Hohwiller : fresques du XVe s.
- **Kuhlendorf** : unique église à colombages* d'Alsace du Nord (1820)
- Rittershoffen : vitrail d'art de Tristan Ruhlmann
- Seltz : église St-Etienne*
- Lauterbourg : église de la Ste-Trinité, église protestante, ancienne poudrière
- **Wissembourg** : église Sts-Pierre-et-Paul* romane et gothique (du XIe au XIVe s). église St-Jean XIIIe s.
- Weiler : chapelle et lieu de pèlerinage
- Preuschdorf : église néo-classique St-Adelphe
- Langensoultzbach : sanctuaire et exposition « Dieux et déesses »
- Froeschwiller : église de la Paix (1870)
- Reichshoffen : église St-Michel*
- Niederbronn-les-Bains/Oberbronn : dévotion à Mercure
- Uttenhoffen : plus petite église d'Alsace XVIe s., clocheton à colombage

Route romane

- Altenstadt : église St-Ulrich*
- **Wissembourg** : abbatiale Sts-Pierre-et-Paul*
- Surbourg : ancienne église collégiale St-Arbogast

* classé monument historique

A l'assaut des châteaux forts

- **Niederbronn-les-Bains** : Wasenbourg - Windstein, Vieux et Nouveau Windstein
- Dambach : Hohenfels - Wineck - Schoeneck
- Obersteinbach : Lutzelhardt - Petit Arnsberg
- Niedersteinbach : Wasigenstein
- **Lembach** : Fleckenstein - Froensbourg
- Petit Wingen : Hohenbourg - Loewenstein

Châteaux accessibles à pied.

Pass'Alsace, le bon plan pour toute la famille
www.pass-alsace.com

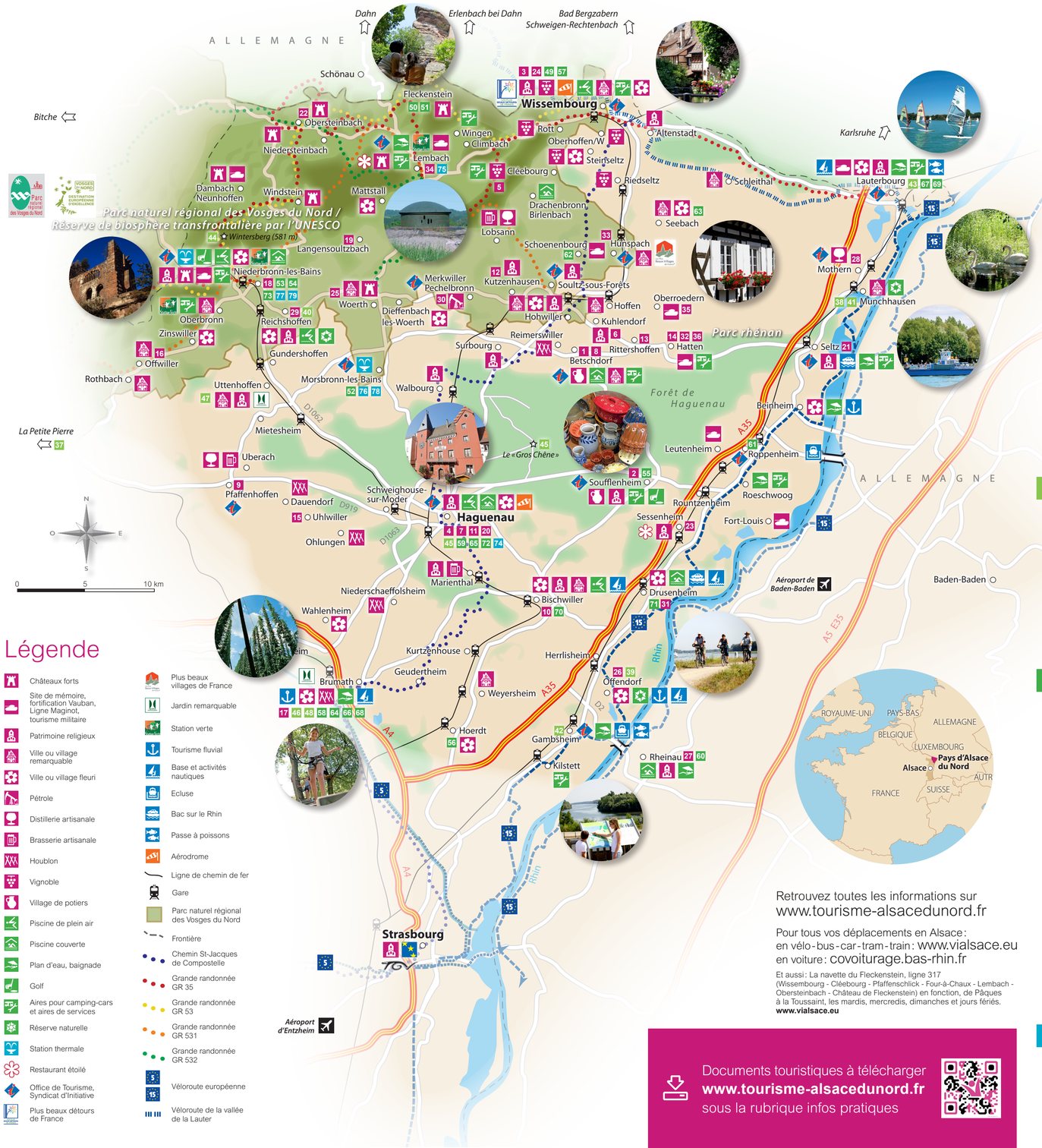

Légende

- Châteaux forts
- Site de mémoire, fortification Vauban, Ligne Maginot, tourisme militaire
- Patrimoine religieux
- Ville ou village remarquable
- Ville ou village fleuri
- Pétrole
- Distillerie artisanale
- Brasserie artisanale
- Houblon
- Vignoble
- Village de potiers
- Piscine de plein air
- Piscine couverte
- Plan d'eau, baignade
- Golf
- Aires pour camping-cars et aires de services
- Réserve naturelle
- Station thermale
- Restaurant étoilé
- Office de Tourisme, Syndicat d'Initiative
- Plus beaux détours de France
- Plus beaux villages de France
- Jardin remarquable
- Station verte
- Tourisme fluvial
- Base et activités nautiques
- Ecluse
- Bac sur le Rhin
- Passe à poissons
- Aérodrome
- Ligne de chemin de fer
- Gare
- Parc naturel régional des Vosges du Nord
- Frontière
- Chemin St-Jacques de Compostelle
- Grande randonnée GR 35
- Grande randonnée GR 53
- Grande randonnée GR 531
- Grande randonnée GR 532
- Véloroute européenne
- Véloroute de la vallée de la Lauter

Retrouvez toutes les informations sur
www.tourisme-alsacedunord.fr

Pour tous vos déplacements en Alsace :
en vélo - bus - car - tram - train : www.vialsace.eu
en voiture : covoiturage.bas-rhin.fr

Et aussi : La navette du Fleckenstein, ligne 317 (Wissembourg - Cléebourg - Pfaffenschlick - Four-à-Chaux - Lembach - Obersteinbach - Château de Fleckenstein) en fonction, de Pâques à la Toussaint, les mardis, mercredis, dimanches et jours fériés.
www.vialsace.eu

Documents touristiques à télécharger
www.tourisme-alsacedunord.fr
sous la rubrique infos pratiques

Histoires et traditions alsaciennes

1. **Village de potiers et musée dédié à cet artisanat - Betschdorf**
2. **Village de potiers et Sainte Cène en céramique - Soufflenheim**
3. **Wissembourg, porte de France - Wissembourg**
4. **Haguenau, ville d'histoire - Haguenau**
5. **Cave vinicole de Cléebourg - Cléebourg**
6. **Eglise à colombage - Kuhlendorf**
7. **Musée alsacien - Haguenau**
8. **Musée de la poterie - Betschdorf**
9. **Musée de l'image populaire - Pfaffenhoffen - Val de Moder**
10. **Musée de la Laub et Maison des Arts - Bischwiller**
11. **Musée du bagage - Haguenau**
12. **Maison rurale de l'Outre-Forêt - Kutzenhausen**
13. **Musée d'arts et traditions populaires - Rittershoffen**
14. **La cour de Marie - Hatten**
15. **Musée du pain - Uhlwiller**
16. **Maison d'Offwiller - Offwiller**
17. **Musée archéologique - Brumath**
18. **Maison de l'archéologie avec sa maison du néolithique Niederbronn-les-Bains**
19. **Musée « Dieux, déesses et sanctuaires des Vosges du Nord » Langensoultzbach**
20. **Musée historique - Haguenau**
21. **Musée Krumacker - Seltz**
22. **Maison des châteaux forts - Obersteinbach**
23. **Musée Goethe - Sessenheim**
24. **Musée Westercamp - Wissembourg** *(actuellement fermé)*
25. **Musée de la bataille du 6 août 1870 - Woerth**
26. **Musée de la batellerie - Offendorf**
27. **Musée de Rheinau-Freistett - Rheinau-Freistett (Allemagne)**
28. **Maison de la Wacht - Mothern**
29. **Musée du fer - Reichshoffen**
30. **Musée français du pétrole - Merkwiller Pechelbronn**
31. **Musée PASO - Drusenheim**
32. **Musée de l'Abri - Hatten**
33. **Fort de Schoenenbourg - Hunspach**
34. **Ouvrage du Four-à-Chaux - Lembach**
35. **Casemate Rieffel - Oberroedern**
36. **Casemate d'infanterie Esch - Hatten**

Nature

37. **Parc naturel régional des Vosges du Nord**
38. **Réserve naturelle du delta de la Sauer - Munchhausen**
39. **Réserve naturelle de la forêt d'Offendorf**
40. **Réserve naturelle du plan d'eau de Reichshoffen**
41. **Maison de la nature du Delta de la Sauer - Munchhausen**
42. **Espaces visiteurs de la passe à poissons - Gambsheim**
43. **Passe à poissons - Lauterbourg**
44. **Grand Wintersberg - Niederbronn-les-Bains**
45. **Gros-Chêne - Haguenau**
46. **Jardin l'Escalier - Brumath**
47. **Jardins de la Ferme Bleue - Uttenhoffen**
48. **Sentiers d'interprétation - Brumath**

Loisirs

49. **Une balade en vélo touristique - Wissembourg**
50. **Le P'tit Fleck - Lembach**
51. **Le château des défis - Lembach**
52. **Didi'land - Morsbronn-les-Bains**
53. **Golf sur pistes - 18 trous - Niederbronn-les-Bains**
54. **Casino Barrière - Niederbronn-les-Bains**
55. **Golf international de Soufflenheim - Baden-Baden - Soufflenheim**
56. **Hippodrome - Hoerdt / Strasbourg**
57. **Hippodrome - Wissembourg**
58. **Complexe cinématographique et bowling - Pathé Brumath**
59. **Complexe cinématographique et bowling - Mégarex Haguenau**
60. **World of Living - Rheinau-Linx (Allemagne)**
61. **Roppenheim The Style Outlets - Roppenheim**
62. **Libres Ballons de l'Outre-Forêt - Schoenenbourg**
63. **Ballon-Club de Seebach - Seebach**
64. **Adventure paramoteur Alsace - Brumath**
65. **Bowl d'Hag - Haguenau**
66. **Total Jump - Brumath**
67. **AquaPark Alsace - Lauterbourg**
68. **Parc d'aventures de Brumath - Brumath**
69. **Base nautique de Lauterbourg - Lauterbourg**
70. **Base nautique de Bischwiller - Bischwiller**
71. **H2O Passion - Drusenheim**
72. **Centre de loisirs aquatiques Nautiland - Haguenau**
73. **Piscine été/hiver « Les Aqualies » - Niederbronn-les-Bains**

Bien-être

74. **Espace bien-être « Nautiland » - Haguenau**
75. **Spa du Cheval Blanc - Lembach**
76. **La Source des Sens - Morsbronn-les-Bains**
77. **Hôtel Muller - Niederbronn-les-Bains**
78. **Le thermalisme - Morsbronn-les-Bains**
79. **Le thermalisme - Niederbronn-les-Bains**